

# 經濟部國際貿易局

## 簡報室整修工程

---

### 細部設計圖說

陳怡安建築師事務所  
中華民國109年12月







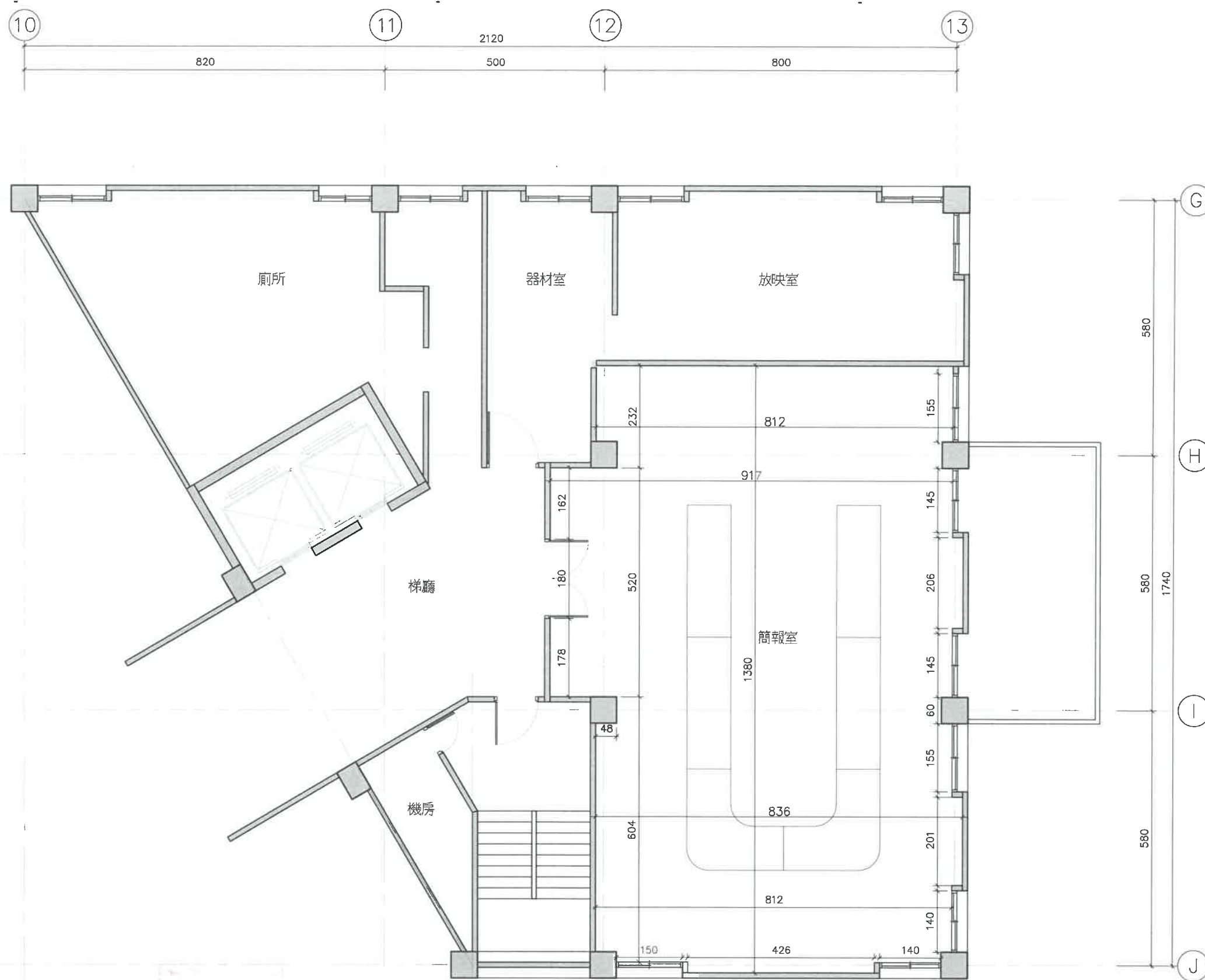

現況平面圖 S:1/100

拆除項目說明：

1. 既有天花、門扇、地坪(塑膠地板)，牆面裝飾板...等，拆除無用之物運棄。
2. 現場家具依業主指示運棄或移至指定地點



陳怡安建築師事務所  
220 新北市板橋區雙十路二段79號3樓之2  
TEL: (02)2253-2702 / FAX: (02)2254-7933

工程名稱 PROJECT  
經濟部國際貿易局  
簡報室整修工程

一般說明 GENERAL NOTES

工程顧問 CONSULTANT	圖面修正 REVISIONS		圖面管理 CONSULTANT
	NO	日期 DATE 內容 REMARKS	
結構			設計
機電			繪圖
景觀			校對
			核准

圖面名稱 DRAWING TITLE  
現況平面圖

比例尺 SCALE	日期 DATE	圖號 DRAWING NO.	張數 SHEET NO.
A3 1:100 A1	109.12	P-02	2 18



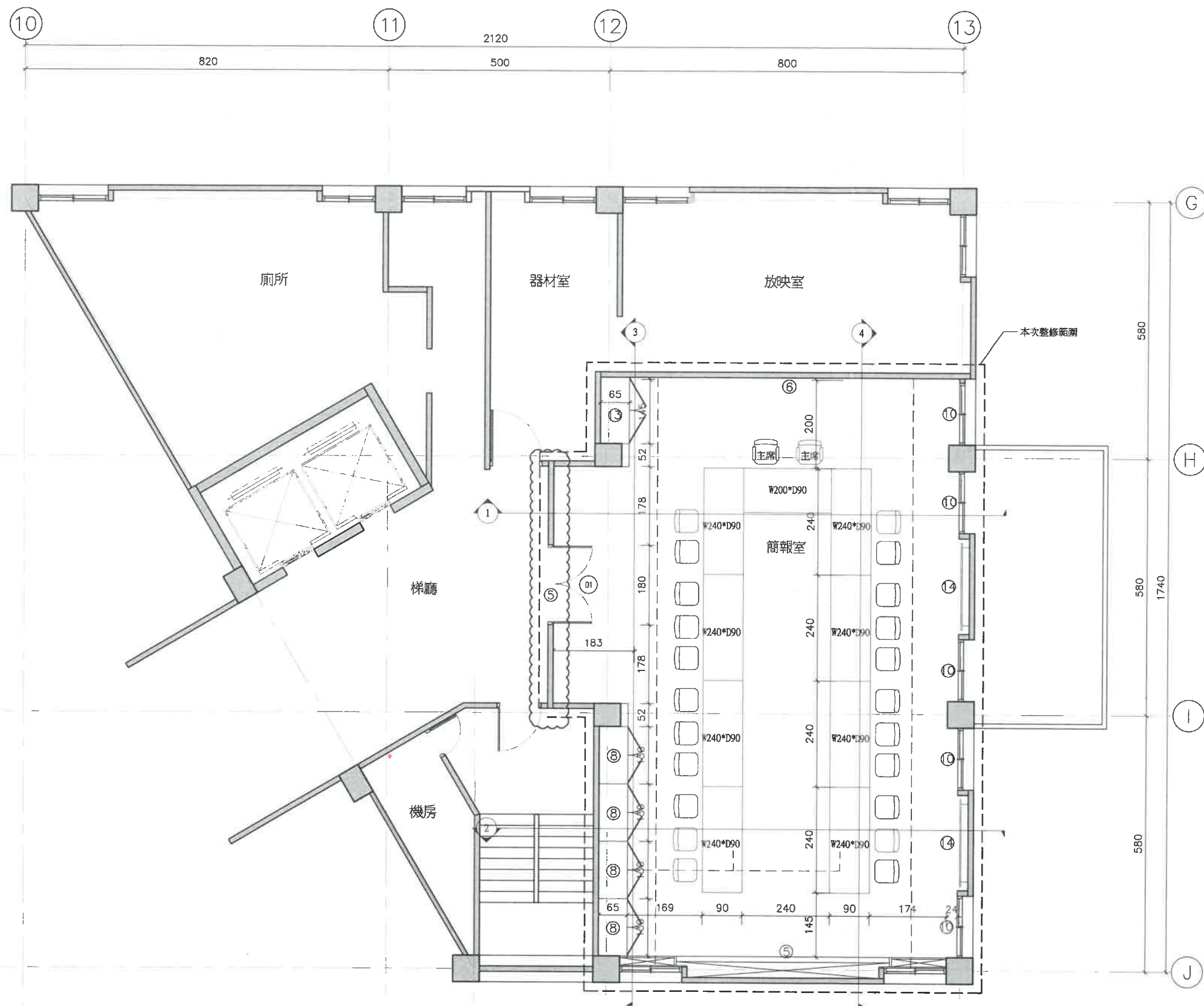

設計平面圖 S:1/100

施工項目:

1. 新設方塊地毯
2. 新設造型暗架天花(含窗簾盒及含檢修孔60x60cm、共8處)
3. 新設機電/照明/消防設備工程(含電源插座配設)
4. 新設烤漆金屬防火隔音門(雙開)(色另訂)
5. 新設電視主牆(矽酸鈣板面刷漆及金屬飾條)
6. 新增企業形象造型牆(矽酸鈣板面刷漆及金屬飾條)
7. 新增入口指標
8. 新設木作機櫃(含通氣門扇)4組
9. 新增會議椅，主席椅2組、一般椅22組  
新增會議桌，共9組。(配合網路線路桌面開孔及美化蓋板)
10. 新增羅馬簾，共5組。
11. 會議室內玄關牆面貼矽酸鈣板面貼美耐板。
12. 新增空調線型可調式出回風口  
(分離式空調室外機及吊隱機非本工程採購)
13. 新作木作儲物高櫃一組
14. 靠窗區新作牆面及柱裝飾面板
15. 新增輕隔間牆天花板上端增設骨架至頂及封版工程。
16. 原有中央空調出迴風口配合天花工程微調位置
17. 配合麥克風工程(麥克風及整合線材鋪設非本次工程)樓板刻溝預埋3/4"PVC管後表面以水泥砂原平整後，地毯回鋪。



陳怡安建築師事務所

220 新北市板橋區雙十路二段79號3樓之2  
TEL: (02)2253-2702 / FAX: (02)2254-7933

工程名稱 PROJECT

經濟部國際貿易局  
簡報室整修工程

一般說明 GENERAL NOTES

工程顧問 CONSULTANT

結構  
機電  
景觀

圖面修正 REVISIONS

NO	日期 DATE	內容 REMARKS

圖面管理 CONSULTANT

DESIGNED BY  
DRAWN BY  
CHECKED BY  
APPROVED BY

圖面名稱 DRAWING TITLE

設計平面圖

比例尺 SCALE

A3  
1:100  
A1

日期 DATE 109.12

圖號  
DRAWING NO.  
P-03

張數  
SHEET NO.  
3  
18

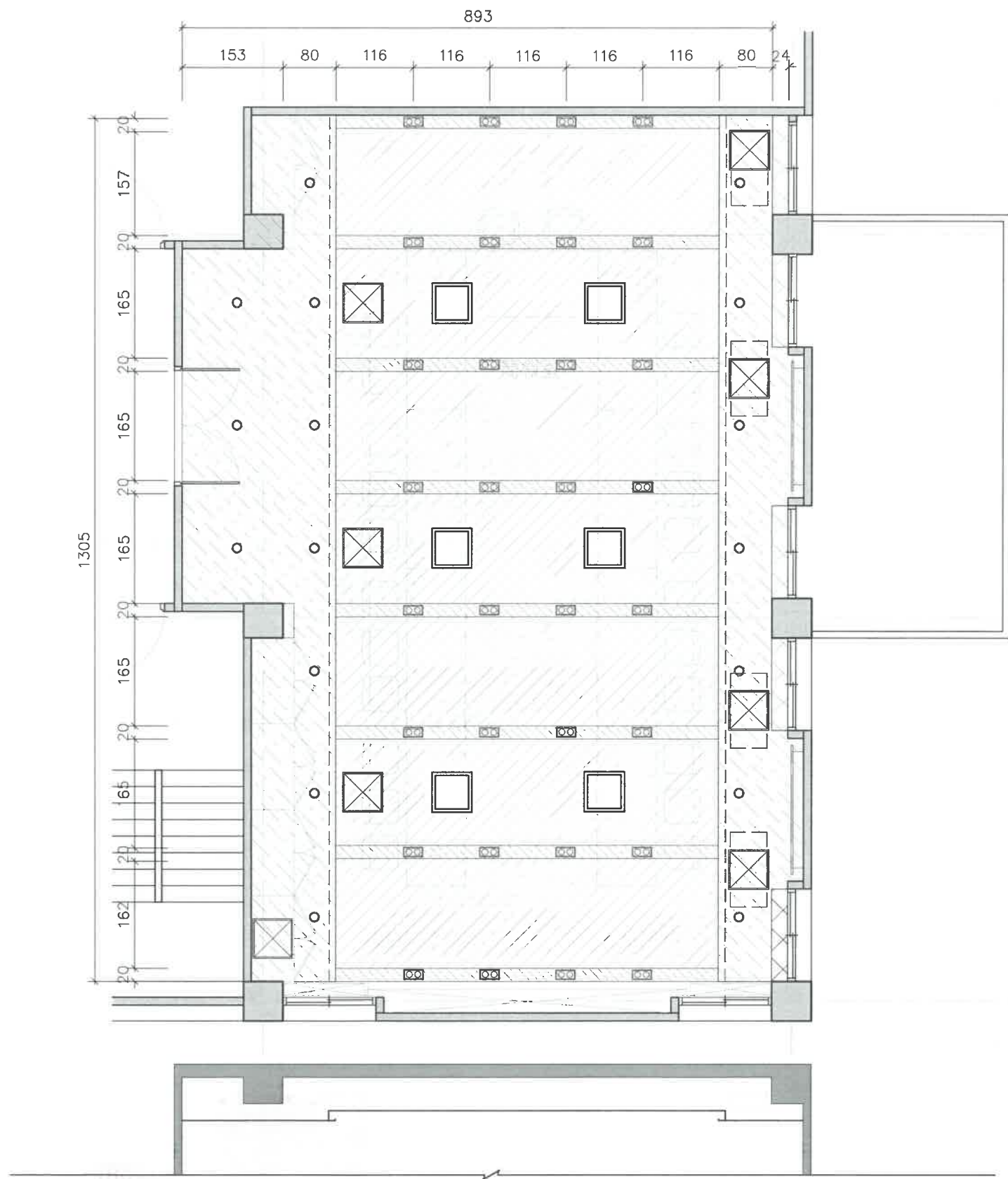

圖例	名稱
	暗架矽酸鈣板天花刷漆(白)
	暗架矽酸鈣板天花刷漆(黑)
	暗架矽酸鈣版天花表面貼木紋美耐板，同牆面
	窗簾盒
	無邊框盒燈(雙燈)
	出回風口位置
	嵌燈
	檢修孔(60*60)
	既有出風口
	冷氣安裝位置

天花平面圖 S:1/80



陳怡安建築師事務所 220 新北市板橋區雙十路二段79號3樓之2 TEL: (02)2253-2702 / FAX: (02)2254-7933	工程名稱 PROJECT	一般說明 GENERAL NOTES	工程顧問 CONSULTANT	圖面修正 REVISIONS		圖面管理 CONSULTANT	圖面名稱 DRAWING TITLE	比例尺 SCALE	日期 DATE	109.12
	經濟部國際貿易局 簡報室整修工程		結構	NO	日期 DATE	內容 REMARKS	天花平面圖	A3	圖號 DRAWING NO. P-04	張數 SHEET NO. 4 18
			機電					1:80		
			景觀					A1		

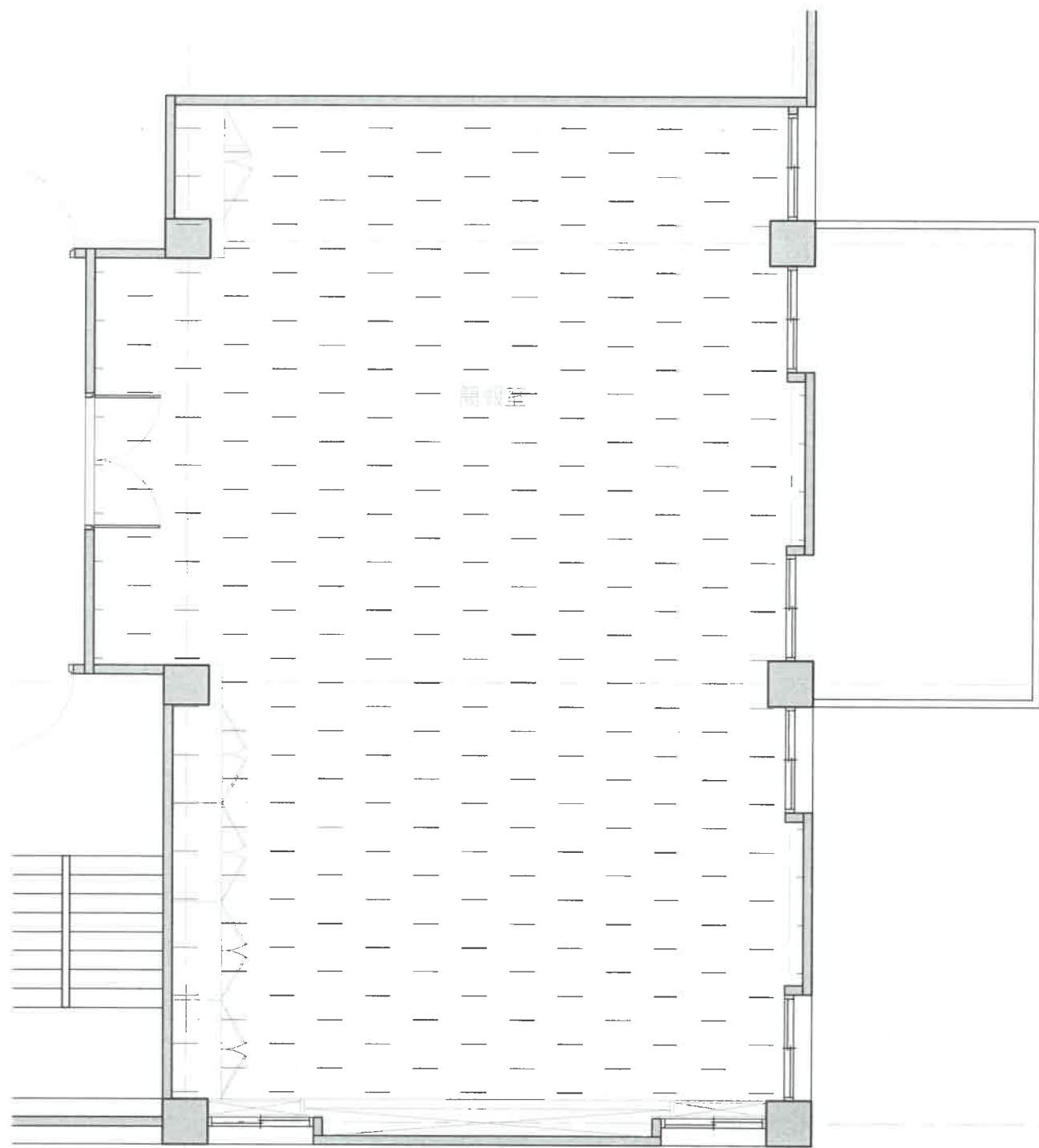

圖例	名稱	施工位置
	方塊地毯	簡報室



地坪鋪面配置圖 S:1/80

陳怡安建築師事務所 220 新北市板橋區雙十路二段79號3樓之2 TEL:(02)2253-2702/ FAX:(02)2254-7933	工程名稱	PROJECT	一般說明	GENERAL NOTES	工程顧問	CONSULTANT	圖面修正		REVISIONS	圖面管理		CONSULTANT	圖面名稱	DRAWING TITLE	比例尺	日期	109.12
	經濟部國際貿易局 簡報室整修工程				結構		NO	日期	DATE	內容	REMARKS	DESIGNED BY	地 坪 鋪 面 配 置 圖	地 坪 鋪 面 配 置 圖	A3 1:80 A1	圖 號 P-05	張 數 5 18
					機電							CHECKED BY					
					景觀							APPROVED BY					
												核 准					





2 形象主牆示意圖



1 剖面圖 S:1/40



陳怡安建築師事務所 220 新北市板橋區雙十路二段79號3樓之2 TEL: (02)2253-2702 / FAX: (02)2254-7933	工程名稱 PROJECT	一般說明 GENERAL NOTES	工程顧問 CONSULTANT	圖面修正 REVISIONS			圖面管理 CONSULTANT	圖面名稱 DRAWING TITLE	比例尺 SCALE	日期 DATE	109.12
	經濟部國際貿易局 簡報室整修工程		結構	NO	日期 DATE	內容 REMARKS	設計	剖面圖1	A3	圖號 DRAWING NO. P-06	張數 SHEET NO. 6 18
			機電				繪圖		1:40		
			景觀				校對		A1		
							核准				



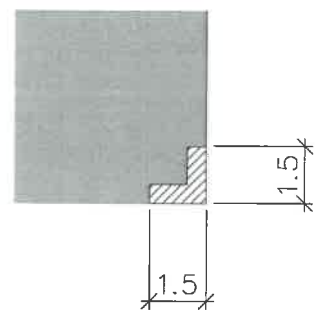

2 金屬嵌條鑲邊 1.5cm

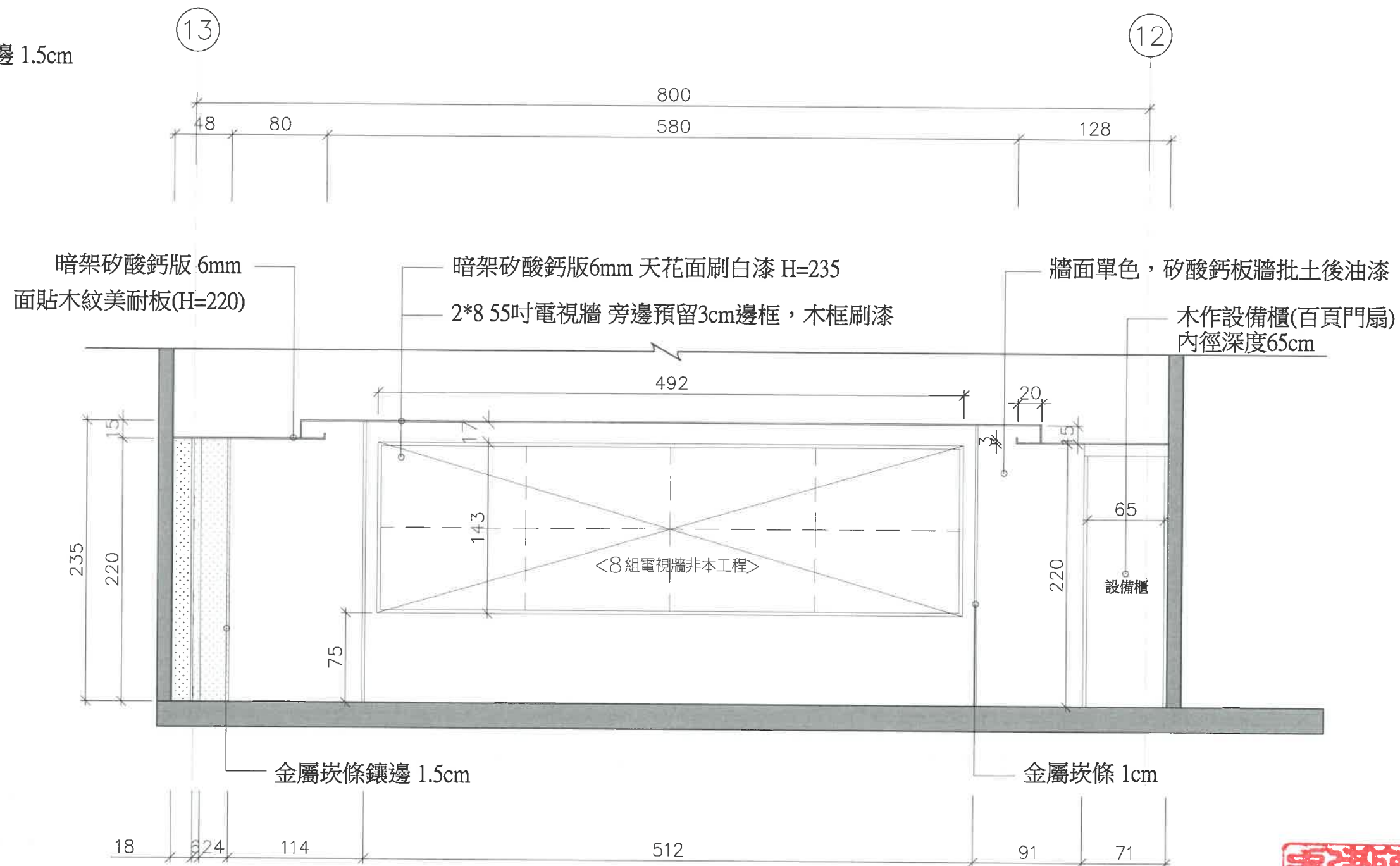

1 剖面圖 S:1/40



陳怡安建築師事務所  
220 新北市板橋區雙十路二段79號3樓之2  
TEL: (02) 2253-2702 / FAX: (02) 2254-7933

工程名稱 PROJECT  
經濟部國際貿易局  
簡報室整修工程

一般說明 GENERAL NOTES

工程顧問 CONSULTANT

圖面修正 REVISIONS

圖面管理 CONSULTANT

圖面名稱 DRAWING TITLE

比例尺 SCALE 109.12

結構  
機電  
景觀

NO 日期 DATE  
內容 REMARKS

DESIGNED BY  
DRAWN BY  
CHECKED BY  
APPROVED BY

剖面圖2

A3  
1:40  
A1  
圖號  
DRAWING NO.  
P-07

張數  
SHEET NO.  
7  
18

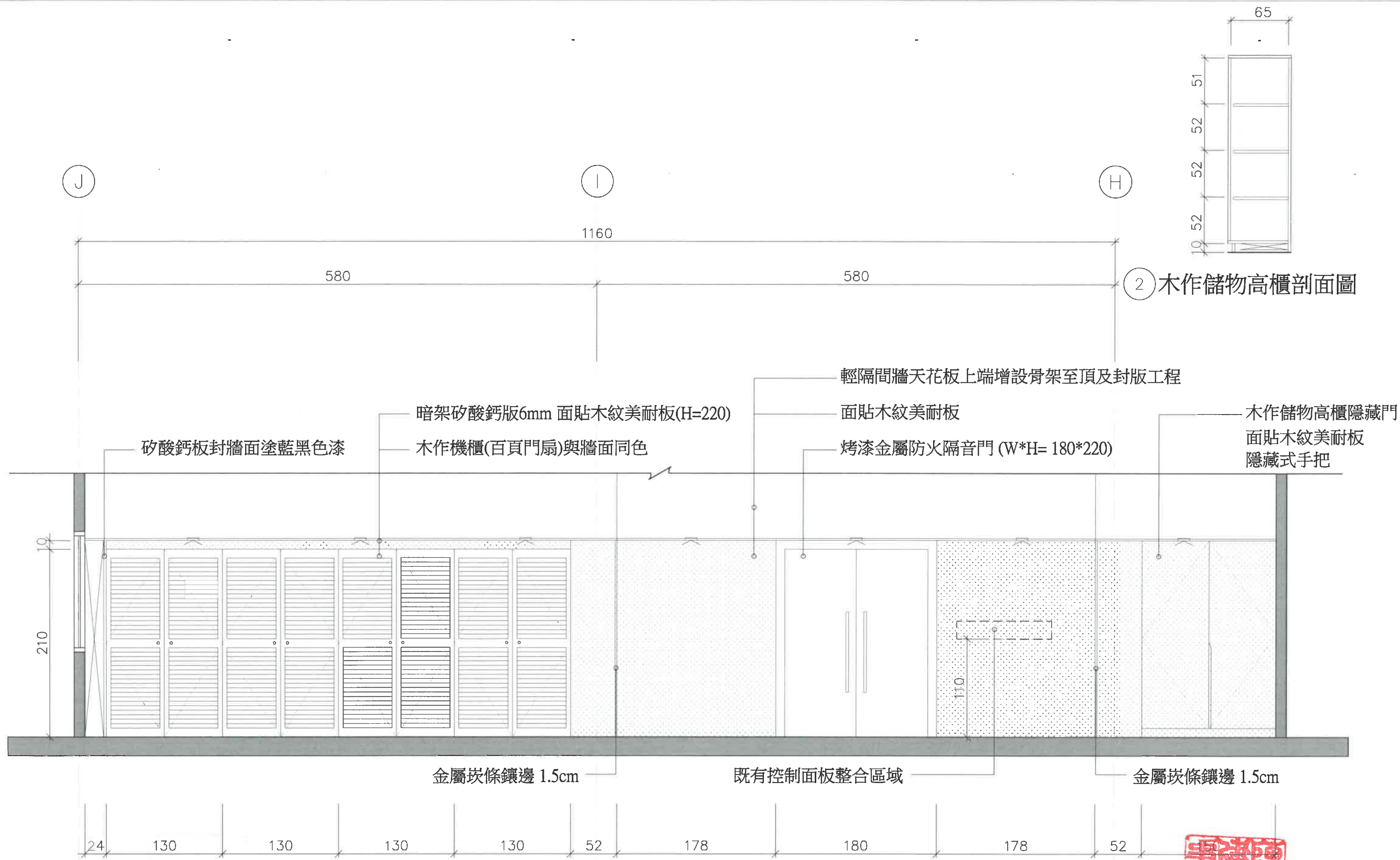

2 木作儲物高櫃剖面圖

1 剖面圖 S-1/40

陳怡安建築師事務所 220 新北市板橋區雙十路二段79號3樓之2 TEL: (02)2253-2702 / FAX: (02)2254-7933	工程名稱 PROJECT 經濟部國際貿易局 簡報室整修工程	一般說明 GENERAL NOTES	工程顧問 CONSULTANT		圖面修正 REVISIONS		圖面管理 CONSULTANT		圖面名稱 DRAWING TITLE 剖面圖3	比例尺 SCALE A3 1:40 A1	日期 DATE 109.12	圖號 DRAWING NO. P-08	張數 SHEET NO. 8 18
			結構	NO	日期 DATE	內容 REMARKS	設計						
			機電				繪圖						
			景觀				校對						



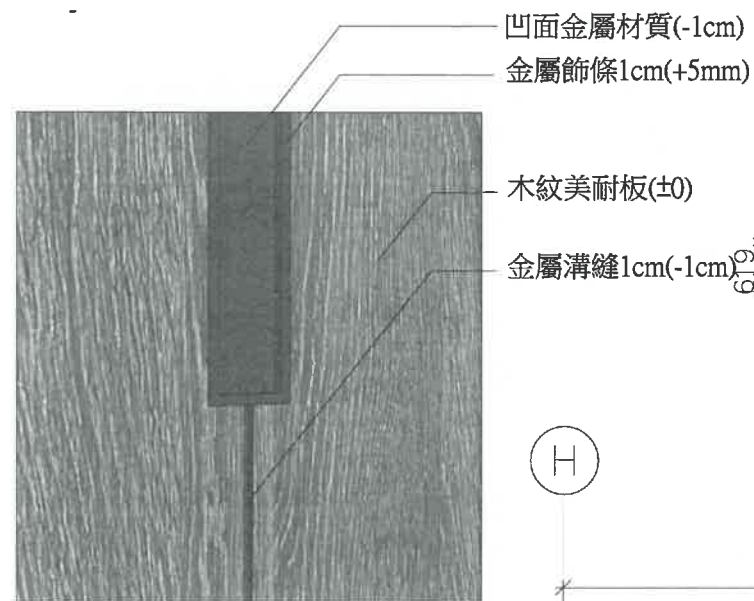

2 靠窗側裝飾牆示意圖

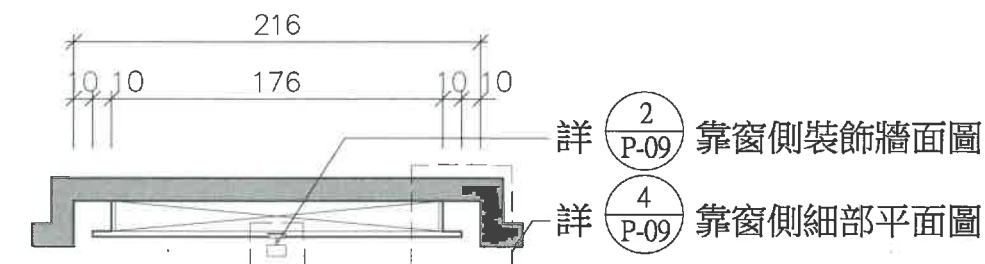

3 靠窗側裝飾牆面圖 S:1/40

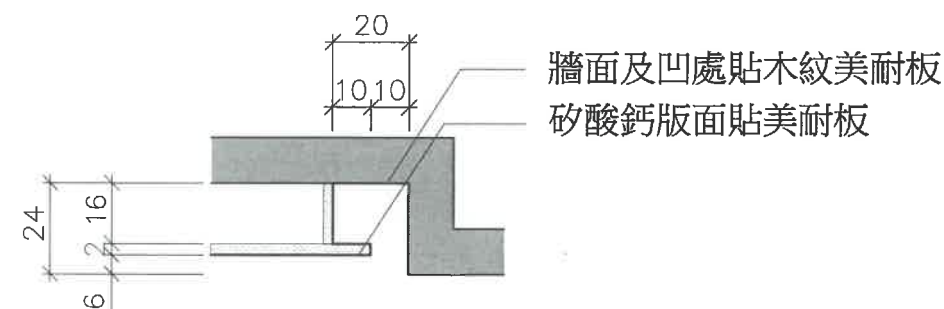

4 靠窗側詳圖 S:1/20

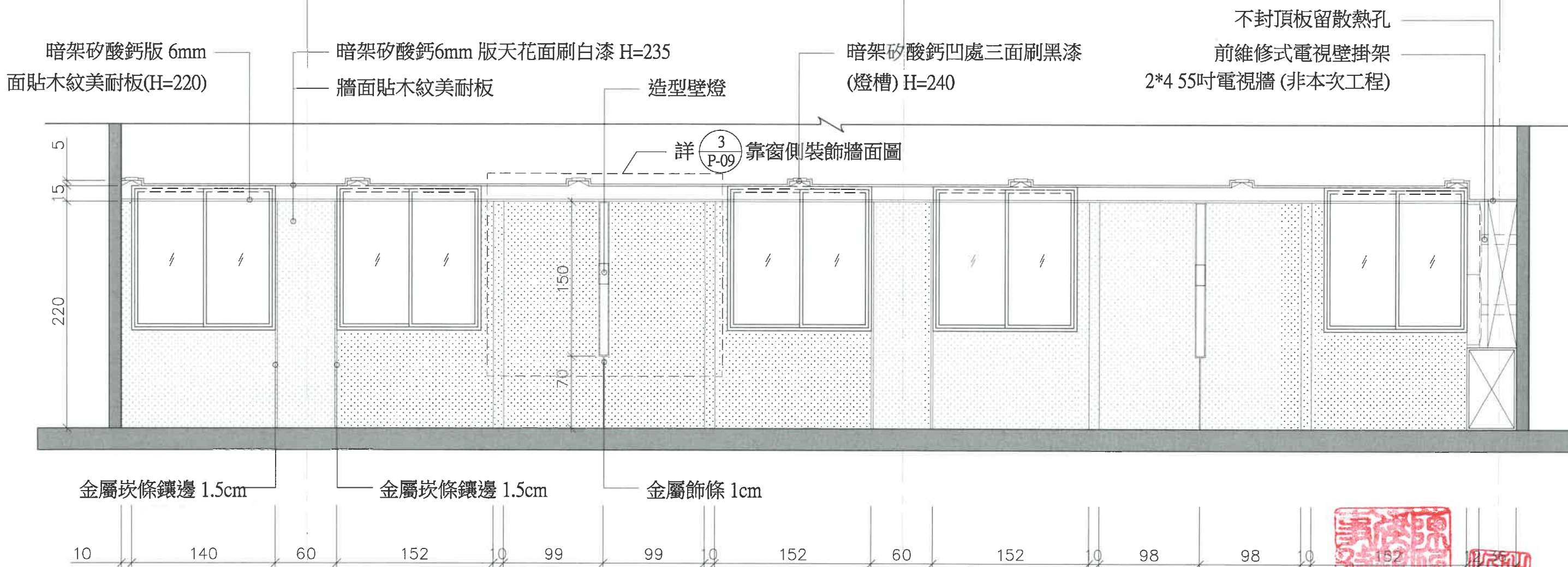

1 剖面圖 S:1/40

陳怡安建築師事務所

220 新北市板橋區雙十路二段79號3樓之2  
TEL: (02)2253-2702 / FAX: (02)2254-7933

工程名稱

PROJECT

經濟部國際貿易局  
簡報室整修工程

一般說明

GENERAL NOTES

工程顧問

CONSULTANT

結構  
機電  
景觀

圖面修正

REVISIONS

NO	日期 DATE	內容 REMARKS

圖面管理

CONSULTANT

DESIGNED BY  
繪圖  
CHECKED BY  
核對  
APPROVED BY  
核准

圖面名稱

DRAWING TITLE

剖面圖4

比例尺  
SCALE

A3  
1:40  
A1

日期  
DATE

109.12







圖號  
DRAWING NO.

P-09

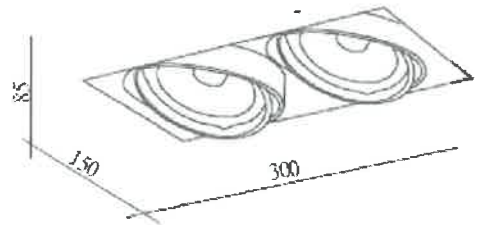
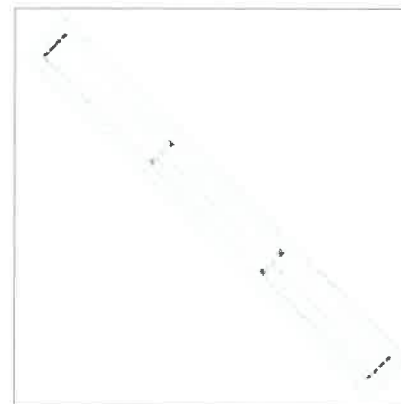
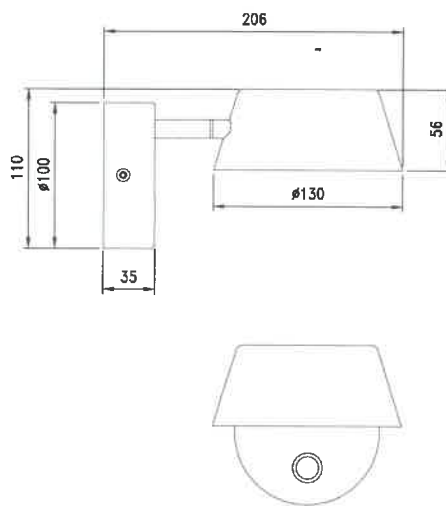
張數  
SHEET NO.  
9  
18

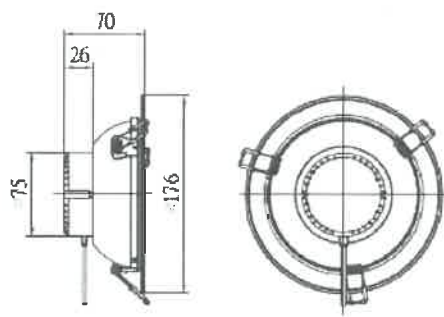

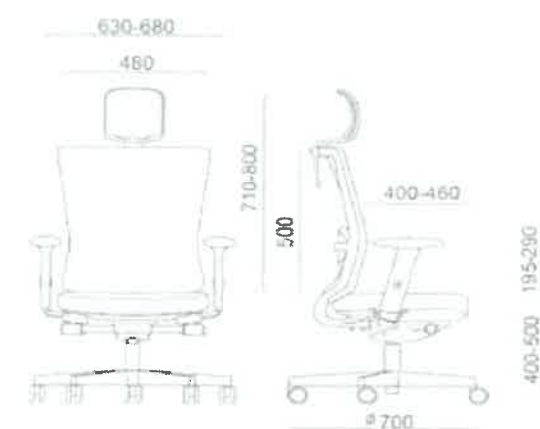
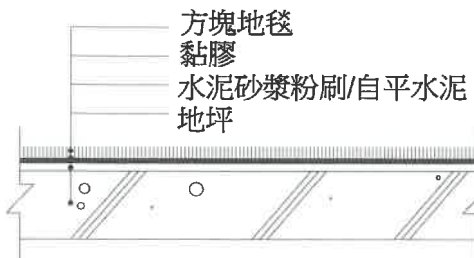
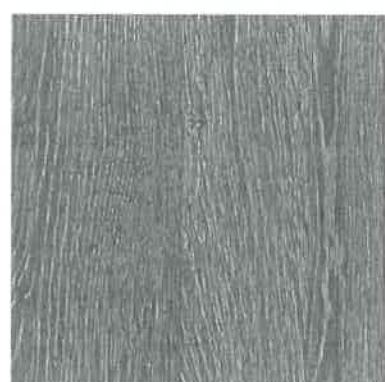

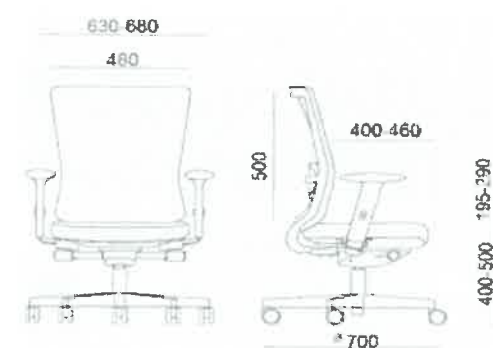
<div></div> <div>外形尺寸：300*150*85mm (標示尺寸±5%為容許範圍)。 固定方式：嵌入式(嵌入孔：150*300mm)。 1.光源：LED AR111燈泡 12W*2 (色溫：4000K)。 2.輸入電壓：100~240V。 3.無邊框+ 鐵殼+ 黑色。 4.需檢附商檢局證書</div>				<div></div> <div>1.材質:金屬 2.表面:須配合天花板顏色烤漆 3.施工前應送型錄樣品審查</div>				<div></div> <div>材質：金屬、PP 顏色：亮紅銅 + 霧黑、霧黑 光源：LED 6.5W 3000K CRI90 415lm 尺寸：長 20.5cm x 寬 13cm x 高 11cm 特殊性：可調整燈罩、觸碰式記憶調</div> <div></div> <div>造型壁燈參考圖</div>													
位置	天花板燈槽	數量	32	位置	天花板兩側凹處	數量	14	位置	靠窗側裝飾牆面	數量	2										
① 盒燈				② 出回風口				⑥ 造型壁燈詳圖													
<div></div> <div>外形尺寸：ø176*70mm (標示尺寸±5%為容許範圍)。 固定方式：嵌入式(嵌入孔：ø145-150mm)。 1.光源：LED；消耗功率：15W；功率因數(PF)：90% 演色性：Ra&gt;80；色溫：4000K±5%。 2.燈具光通量：1750 lm。 3.適用電壓：AC100V~220V。 4.室內照明用燈具，不可調光型。 5.本體：鐵板成型白色粉體烤漆處理； 燈罩：塑膠材質擴散燈罩；彈片：SUS301鋼材。 6.適用工作環境溫度0~40℃。 7.通過標檢局驗證登錄申請。 8.光束維持率：測試3千小時≥95。 9.光生物安全：依CNS 15592 試驗：(無風險等級)。 10.符合燈具節能標準標準。</div>				<div></div> <div></div> <div>主席椅-材質說明 1.椅背：椅背網布 2.椅座：高密度海棉和面料 3.機構：三檔鎖定傾仰機構 4.扶手：可調頭枕/PU扶手 5.椅腳：黑色尼龍椅腳 6.椅輪：黑色尼龍輪子</div>				數量	2												
③ 嵌燈				⑦ 主席椅參考圖																	
<div></div> <div>1.規格：方塊地毯 50X50cm，總厚度 5.0mm以上 2.品質要求項目： (1)厚度減少率(移除載重經60分鐘後)≤2% (2)尺寸變化：≤2% (3)防焰性：符合CNS 13592 (4)耐磨耗性(質量減損)：≤30mg/荷重1000g,1000次</div> <div>試驗方式 (CNS 13594) (CNS 13594) (CNS 13592) (CNS 13595)</div>				<div></div> <div>1.材質:淺色仿木紋理 2.表面:仿木紋質感，有凹凸面 3.施工前應送型錄樣品審查 4.參考樣本: 富美佳 8853NT</div>				<div></div> <div></div> <div>列席椅-材質說明 1.椅背：椅背網布 2.椅座：高密度海棉和面料 3.機構：三檔鎖定傾仰機構 4.扶手：PU扶手 5.椅腳：黑色尼龍椅腳 6.椅輪：黑色尼龍輪子</div>				數量	22								
④ 方塊地毯詳圖				⑤ 美耐板裝修面材樣品				⑧ 列席椅參考圖													
陳怡安建築師事務所 220 新北市板橋區雙十路二段79號3樓之2 TEL: (02)2253-2702/ FAX: (02)2254-7933		工程名稱 PROJECT 經濟部國際貿易局 簡報室整修工程		一般說明 GENERAL NOTES		工程顧問 CONSULTANT		圖面修正 REVISIONS		圖面管理 CONSULTANT		圖面名稱 DRAWING TITLE 燈具詳圖/美耐板裝修面材樣品 方塊地毯/出回風口/會議椅詳圖		比例尺 SCALE A3 A1		日期 DATE 109.12		圖號 DRAWING NO. P-11		張數 SHEET NO. 11 18	

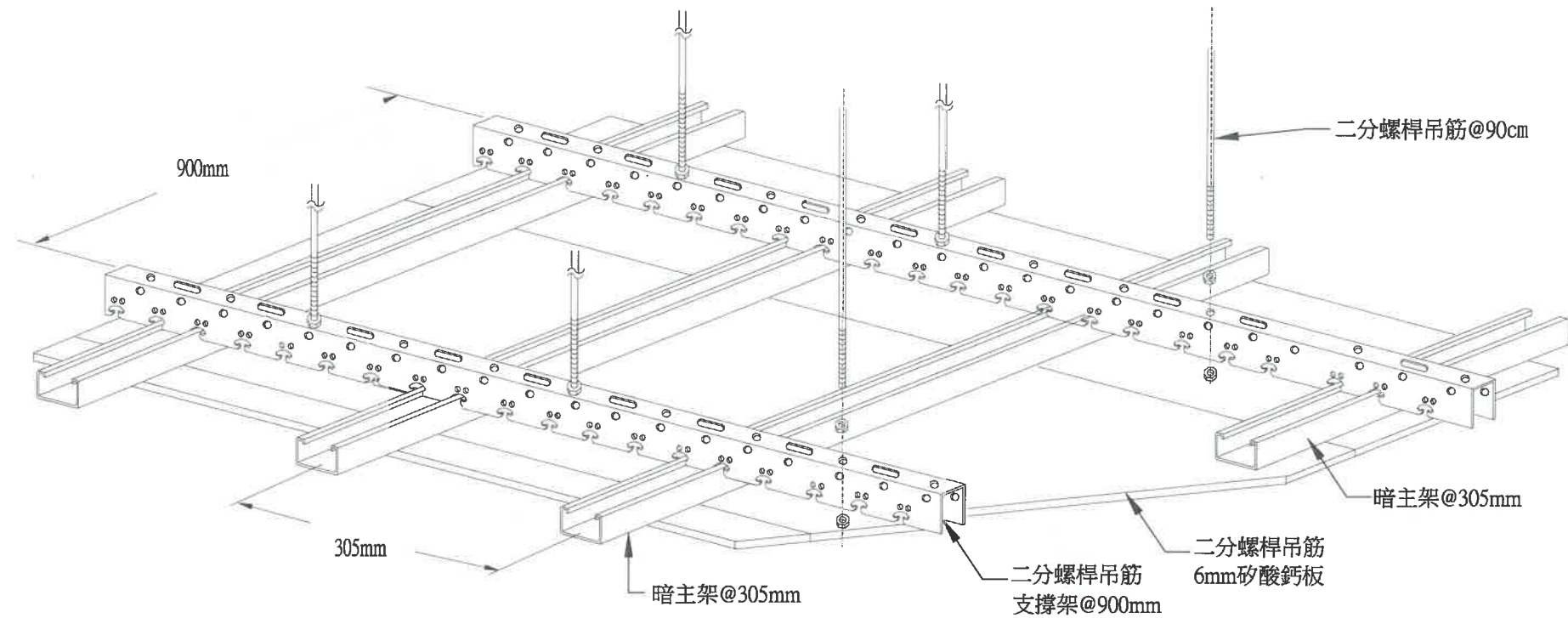

天花安裝詳圖

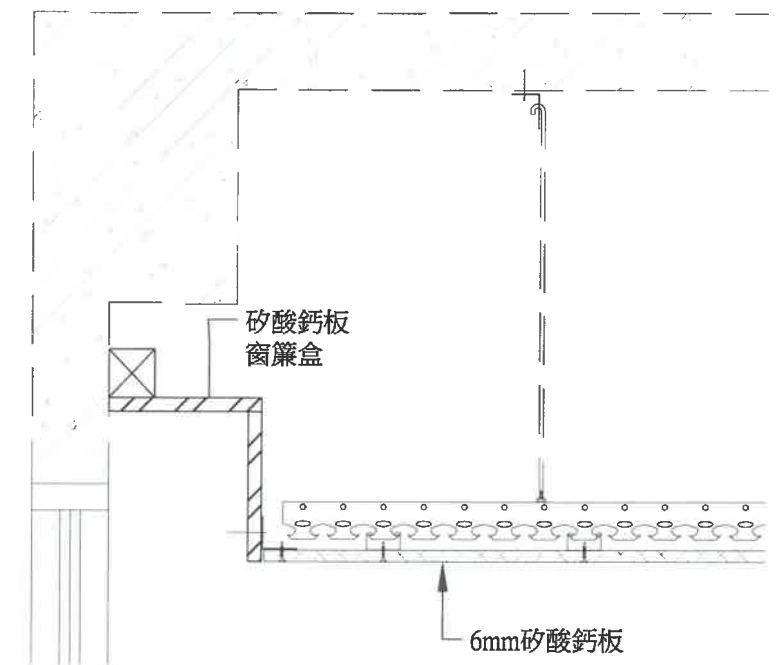

窗簾盒接頭詳圖

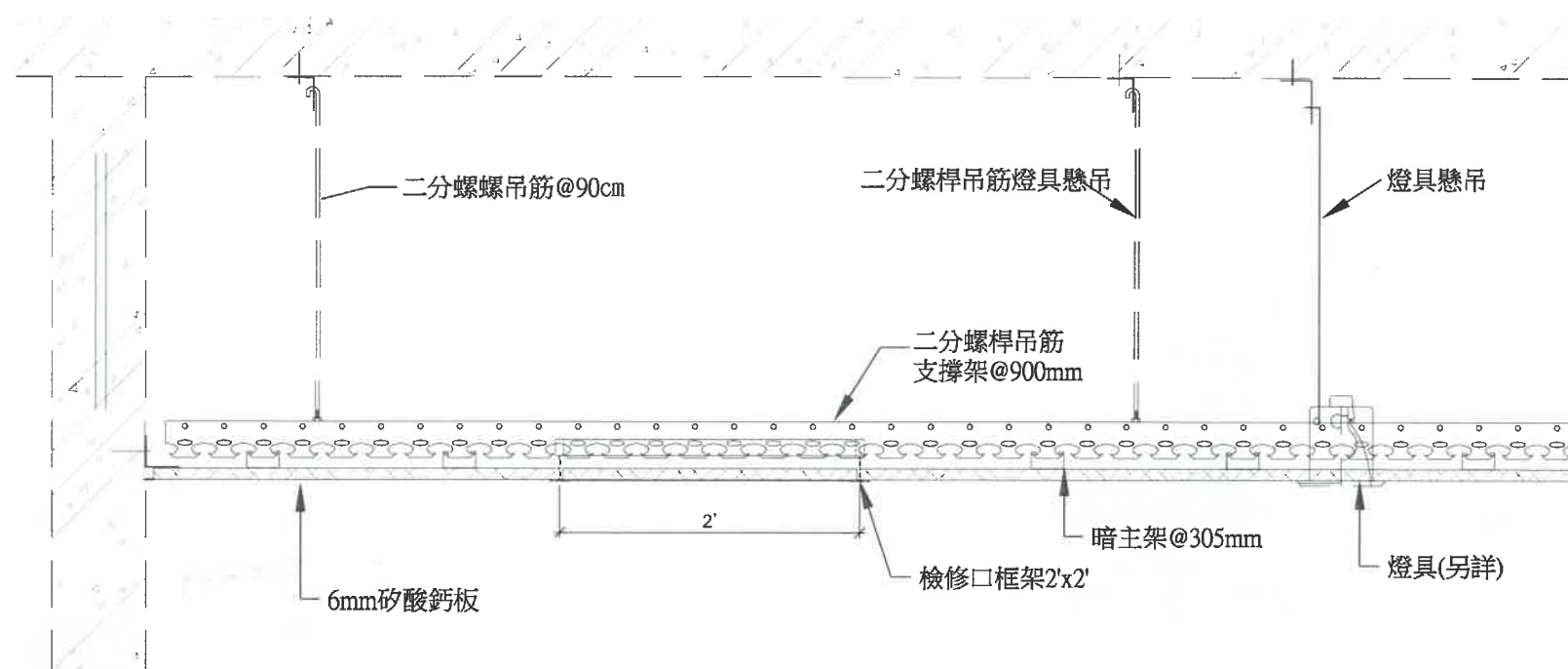

天花剖面圖

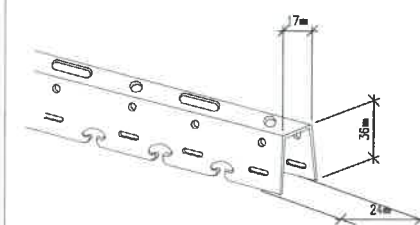

支撐架  
厚度：0.8mm

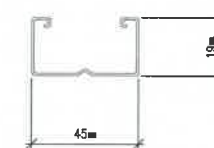

暗主架  
厚度：0.6mm

骨架詳圖

施工說明：

- 一、施工前應先與水電、空調相互配合，燈具大小同天花板規格，施工前應依現場實際空間實施放樣，施工後應力求平整。
- 二、承製廠商施工前須先將樣品及施工大樣圖經建築師簽認核可後，方可施工。
- 三、天花板材：4'x8'x6mm 矽酸鈣板
  - 1.耐燃性需符合CNS 6532矽酸鈣板耐燃一級之標準
  - 2.參考品牌：南亞、國浦、聯合或同等品。



陳怡安建築師事務所  
220 新北市板橋區雙十路二段79號3樓之2  
TEL: (02) 2253-2702 / FAX: (02) 2254-7933

工程名稱 PROJECT  
經濟部國際貿易局  
簡報室整修工程

一般說明 GENERAL NOTES

工程顧問 CONSULTANT

圖面修正 REVISIONS

圖面管理 CONSULTANT

圖面名稱 DRAWING TITLE

比例尺 SCALE  
A3  
A1  
日期 DATE  
109.12  
圖號  
DRAWING NO.  
P-12  
張數  
SHEET NO.  
12  
18

暗架天花板詳圖



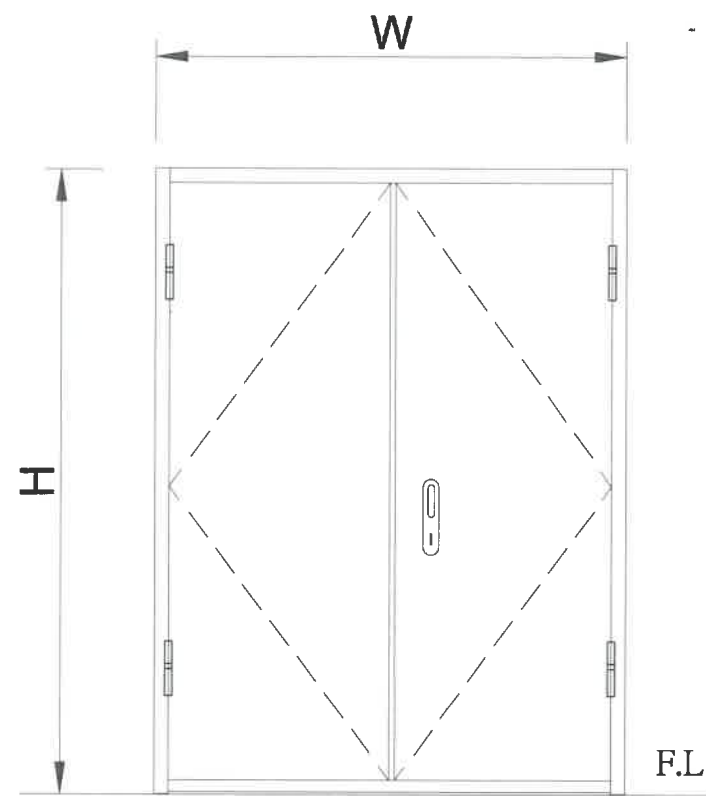

F60A鋼製烤漆防火隔音門

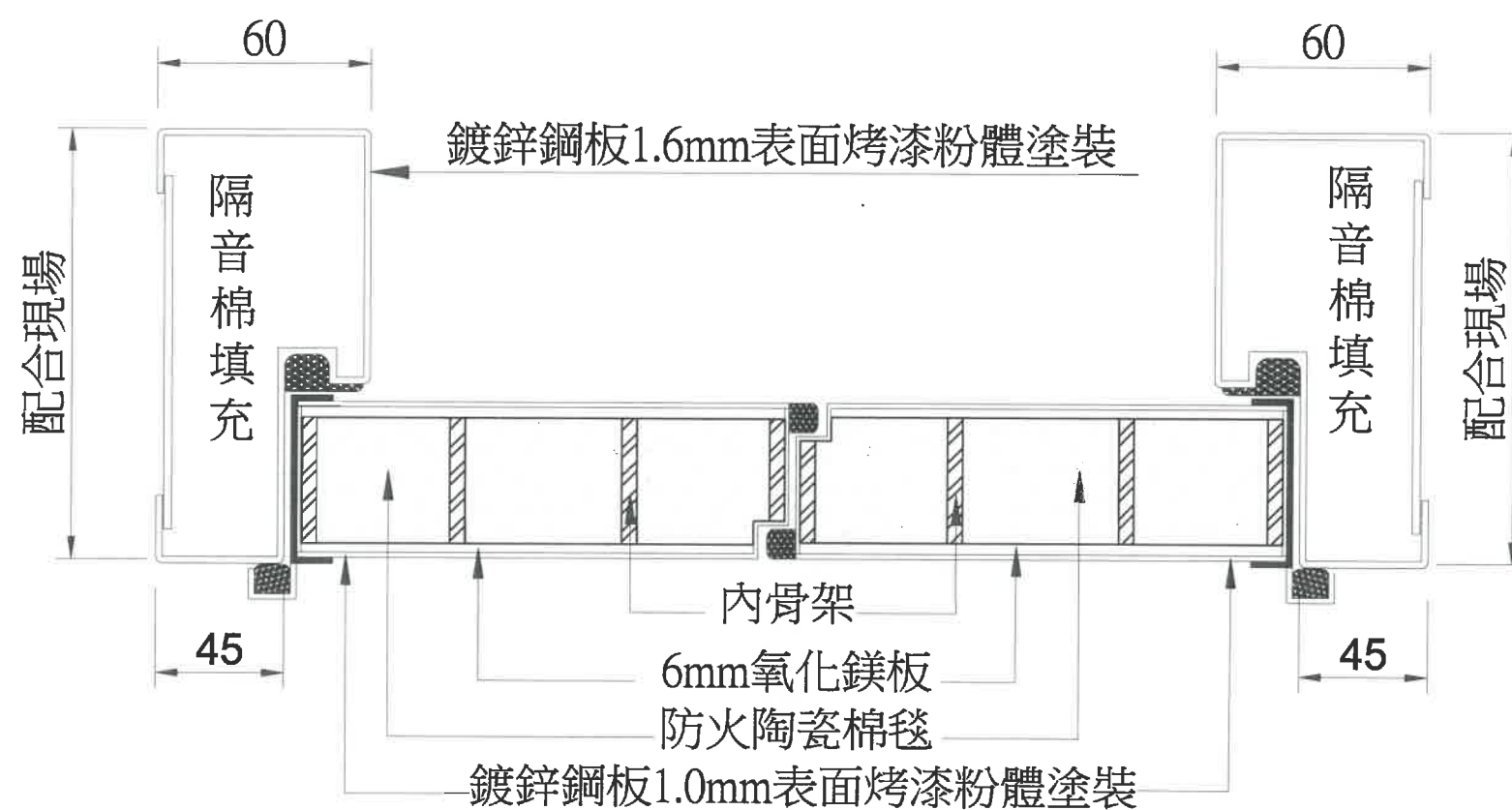

水平剖面圖

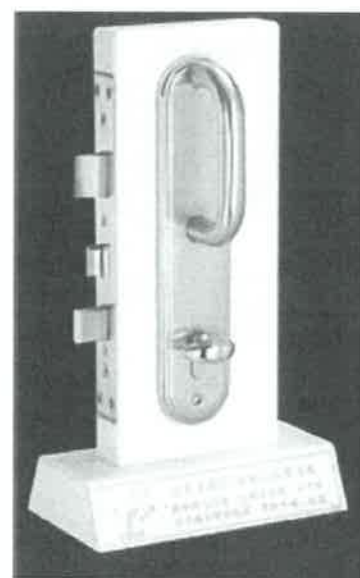
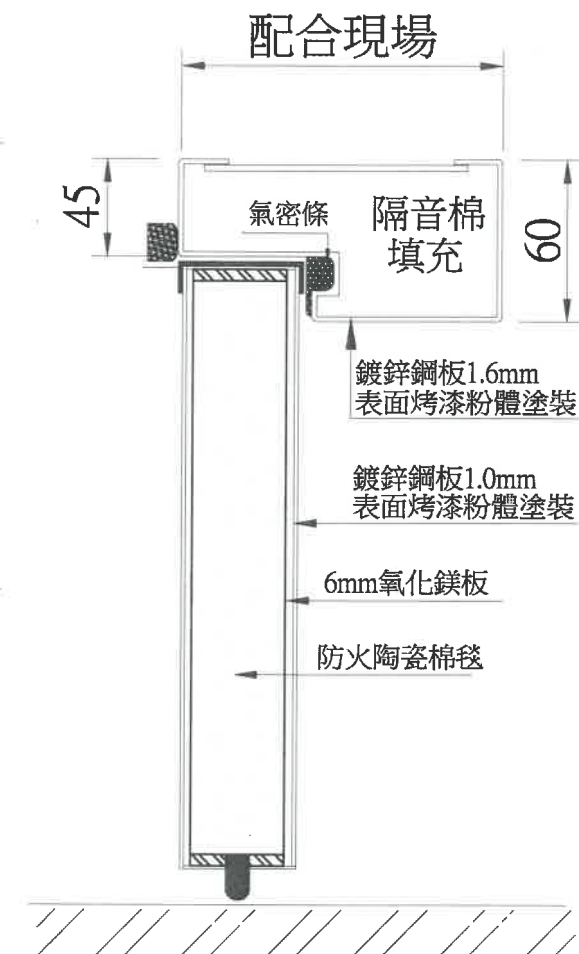

匣式水平鎖 示意圖

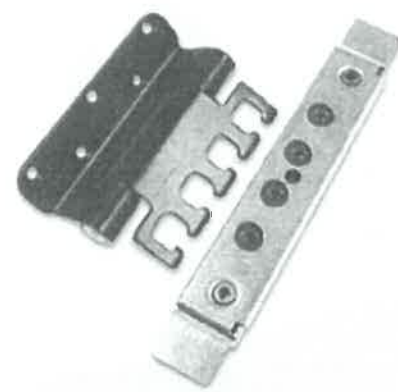

三度空間鉸鍊 示意圖

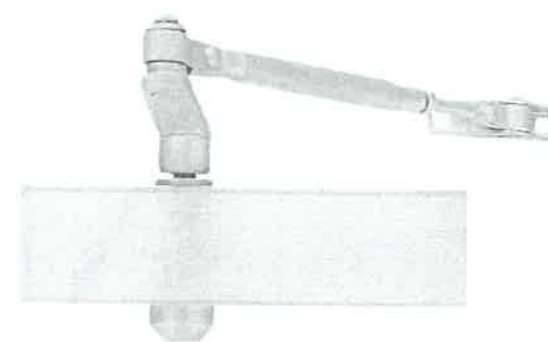

門弓器 示意圖

施工說明：

- 1.本工程提供之圖面繪製、尺寸、形式、數據及資料..等僅供參考，凡符合下述設計規範之任何廠牌均可使用。
- 2.本防火門通過中國國家標準局CNS11227建築用防火門防火測試防火時效60分鐘A級。
- 3.本隔音門須通過依 ASTM E413評估 STC=45db。
- 4.門框：1.6mm鍍鋅鋼板表面烤漆粉體塗裝。
- 5.門扇：
  - (1)表面材1.0mm鍍鋅鋼板表面烤漆粉體塗裝。
  - (2)門扇中心材為6mm氧化鎂板，層間材為防火陶瓷棉毯。
  - (3)門扇厚度為80mm。
- 6.所有尺寸需依現場實際丈量為準。
- 7.所有五金、材料等，於施工前均須檢選樣品、認證文件，經建築師簽認，且完工後並附所需證明文件。
- 8.本工程於完工後須附合格標籤。

陳怡安建築師事務所

220 新北市板橋區雙十路二段79號3樓之2  
TEL: (02)2253-2702 / FAX: (02)2254-7933

工程名稱

PROJECT

經濟部國際貿易局  
簡報室整修工程

一般說明

GENERAL NOTES

工程顧問

CONSULTANT

結構  
機電  
景觀

圖面修正

REVISIONS

NO	日期 DATE	內容 REMARKS

圖面管理

CONSULTANT

DESIGNED BY  
繪圖  
CHECKED BY  
核對  
APPROVED BY  
核准

圖面名稱

DRAWING TITLE

鋼製烤漆防火隔音門

比例尺  
SCALE

A3  
A1

日期  
DATE

109.12  
圖號  
DRAWING NO.

P-13

張數  
SHEET NO.

13  
18

圖 例	設 備 名 稱	數 量
	19吋41U機櫃	1
	55吋液晶電視(4x2電視牆)	8
	二音路音柱喇叭	2
	8吋二音路同軸吸頂喇叭	8
	HD高速迴轉攝影機	4
	紅外線主席麥克風單元	1
	紅外線列席麥克風單元	23
	紅外線發射/接收器	2
	HDMI/VGA數位訊號插座面板	2
	USB插座面板/110V插座	24
圖 例	管 線 說 明	
—S1—	喇叭線/20*1 in 3/4" PVC管	
—C1—	CAT.6e*1 in 3/4" PVC管	
—H1—	2.0mm <sup>2</sup> *3C電源控制線*1 in 3/4" PVC管 CAT.6e*1 in 3/4" PVC管	
—E1—	2.0mm <sup>2</sup> *3C電源控制線*1 in 3/4" PVC管	

備註：影音設備機櫃之電力負載AC110V/30A。

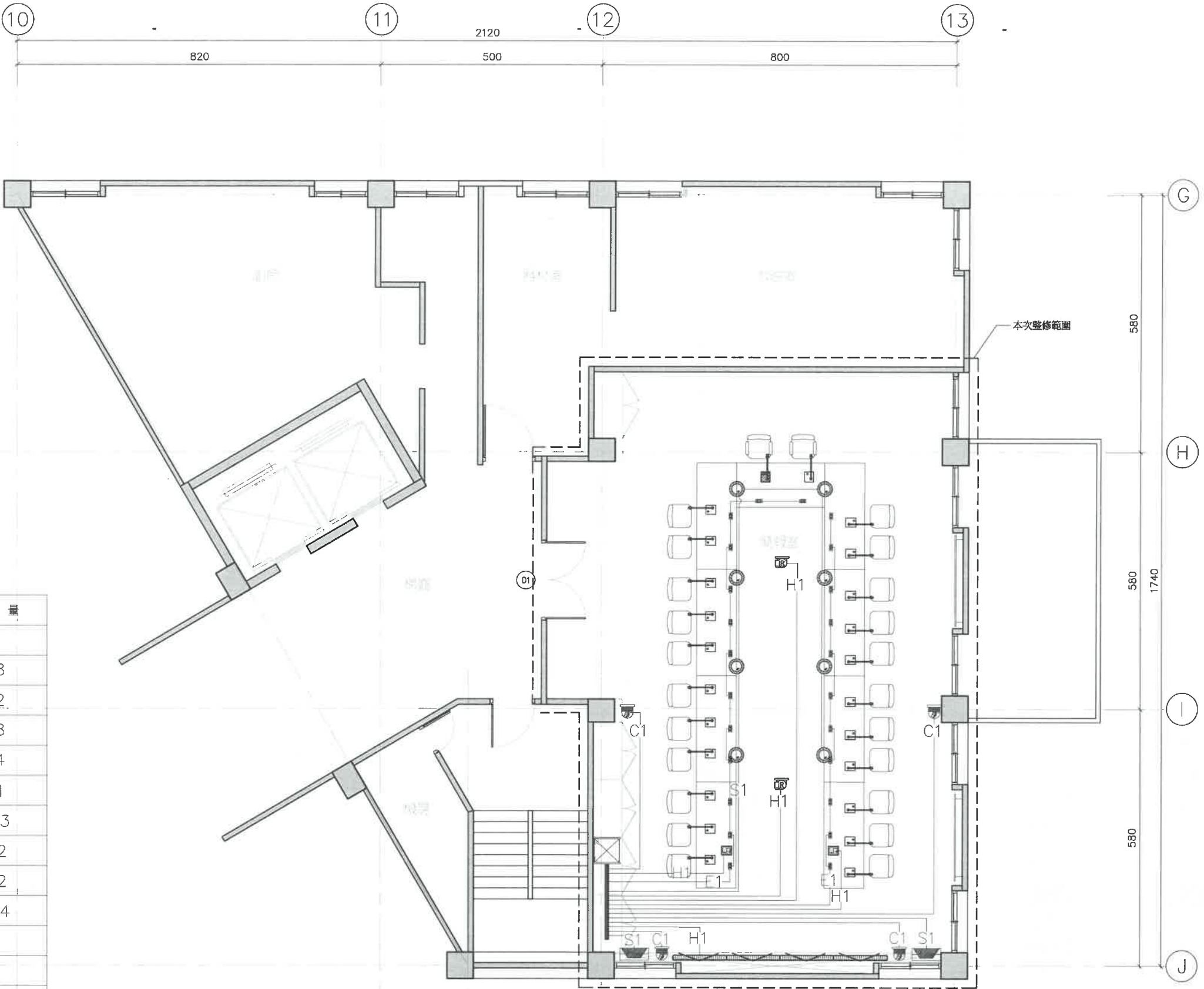

說明：1. 本工程不含視聽設備及其線路工程。  
2. 本圖為預留管線佈線之地坪，刻溝套管及會議桌開孔加線路面板工程之指引。



陳怡安建築師事務所 220新北市板橋區雙十路二段79號3樓之2 TEL: (02)2253-2702 / FAX: (02)2254-7933	工程名稱 PROJECT	一般說明 GENERAL NOTES	工程顧問 CONSULTANT	圖面修正 REVISIONS		圖面管理 CONSULTANT	圖面名稱 DRAWING TITLE	比例尺 SCALE	日期 DATE	109.12
	經濟部國際貿易局 簡報室整修工程		結構	NO	日期 DATE	內容 REMARKS	設備線路詳圖(參考用)	A3	圖 號	張 數
			機 電					A1	DRAWING NO.	SHEET NO.
			景 觀						P-14	14 18



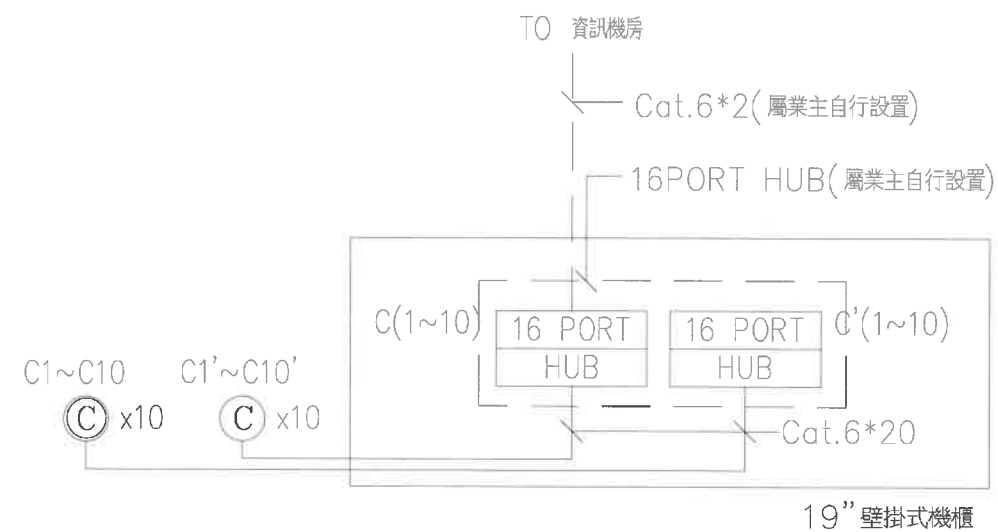
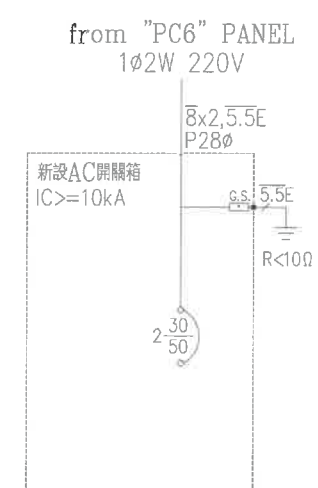
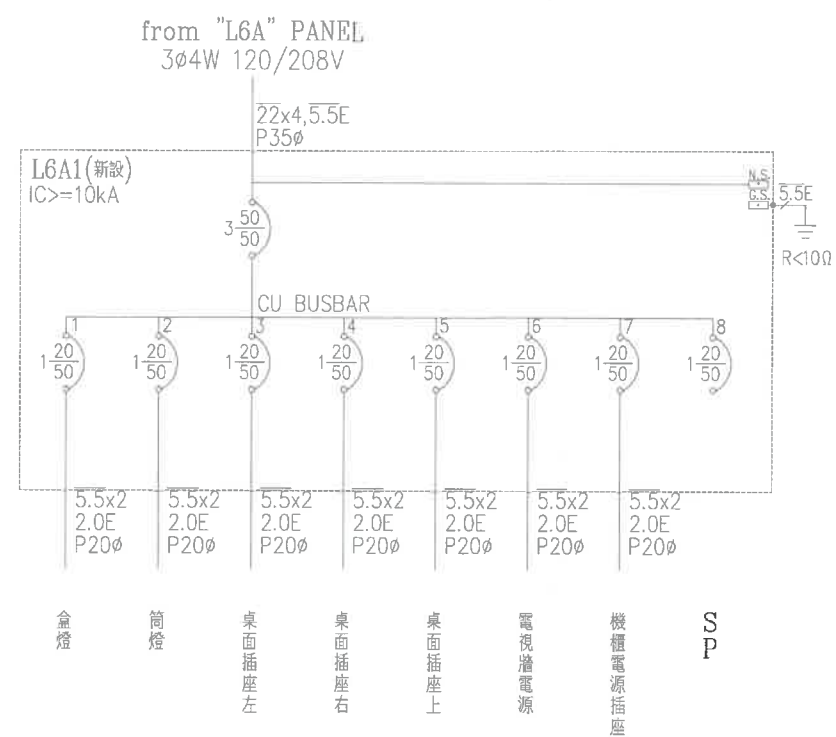
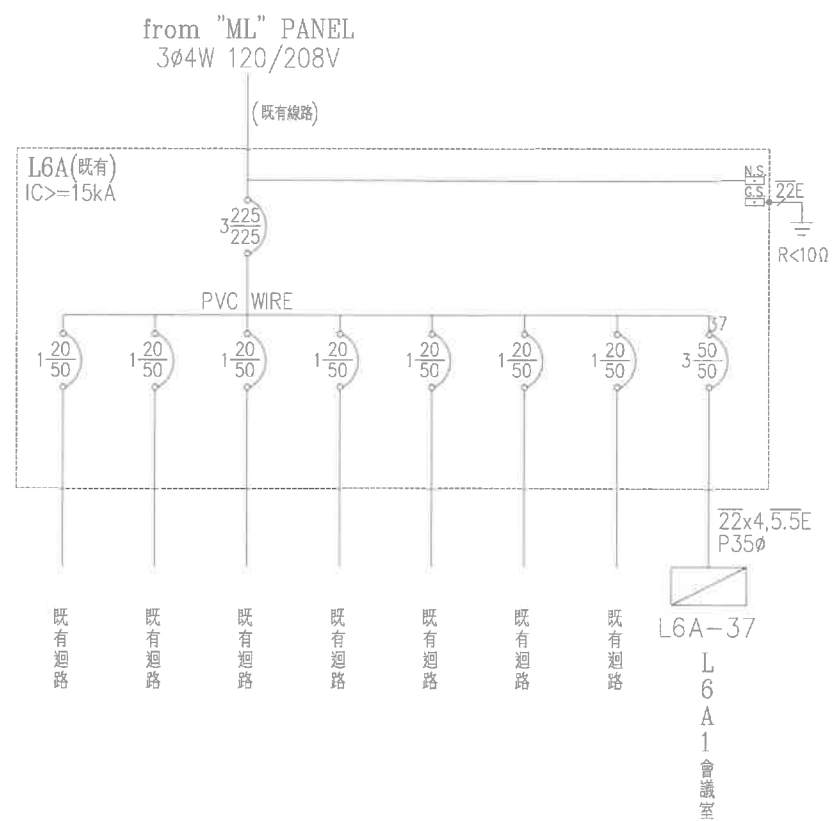

陳怡安建築師事務所

220 新北市板橋區雙十路二段79號3樓之2  
TEL: (02)2253-2702/ FAX: (02)2254-7933

工程名稱 PROJECT  
經濟部國際貿易局  
簡報室整修工程

一般說明 GENERAL NOTES

工程顧問 CONSULTANT

圖面修正 REVISIONS

圖面管理 CONSULTANT

圖面名稱 DRAWING TITLE

比例尺 SCALE 109.12  
日期 DATE

單線圖

圖號 DRAWING NO. E-01  
張數 SHEET NO. 15  
18

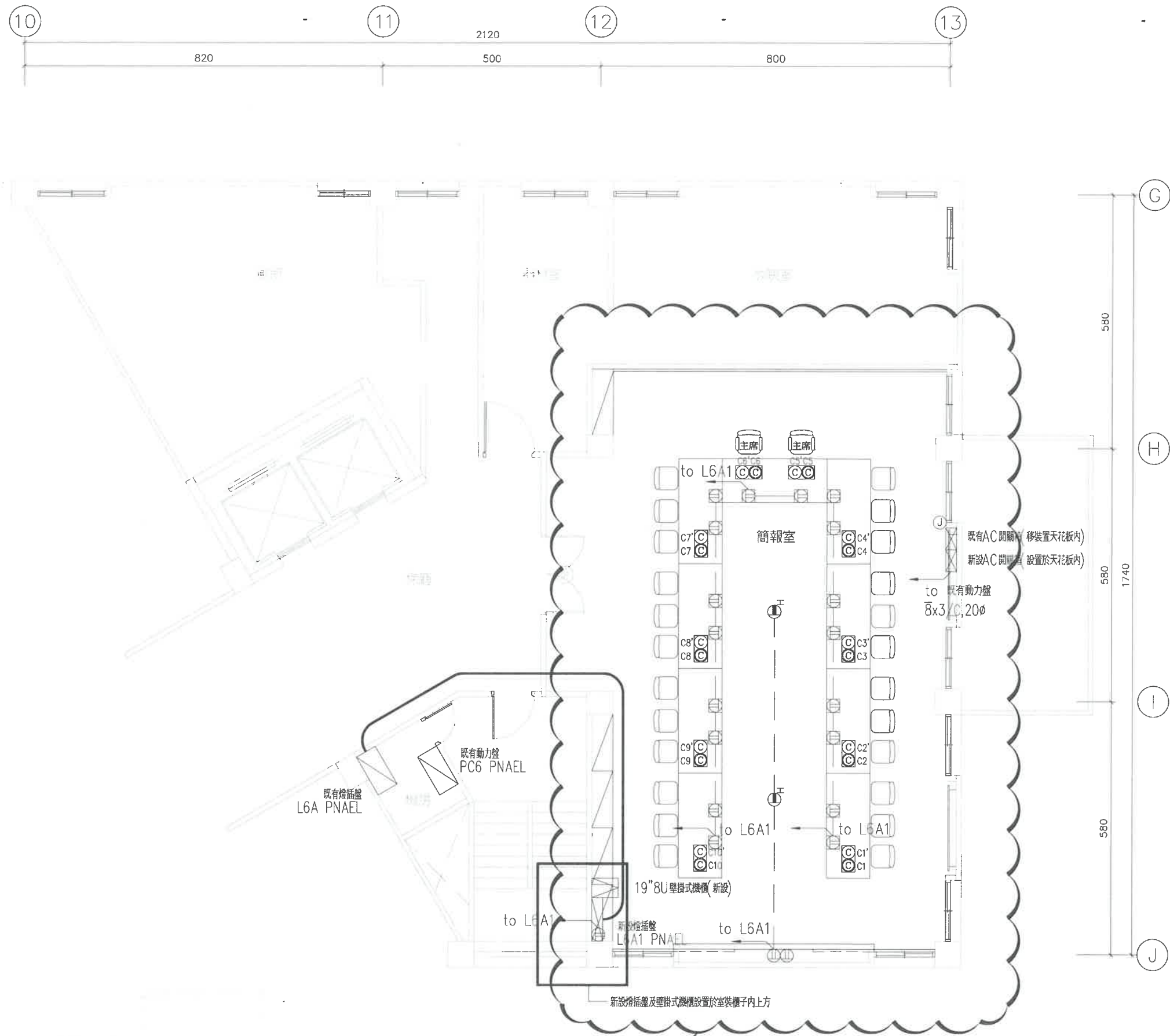

圖例說明

圖 例	說 明	備 註
LED	LED燈(WxD=20x10)	
㉑	設備電源出口 (110V)	
S	單切開關15A附蓋板 ①~⑥ 係指燈具控制迴路	120cm
㉑	雙聯音插座 1P+E 125V 15A附蓋板 接地型	30cm
㉒	單聯音插座(電視用) 1P+E 125V 15A附蓋板 接地型	天花板內
㉓	網路插座 W8-82H	桌面
立管	立管 上行管, 下行管, 上下行管	
電力開關箱	電力開關箱(既有)	

原天花板內無使用線路全數拆除

照明插座平面配置圖 S:1/100

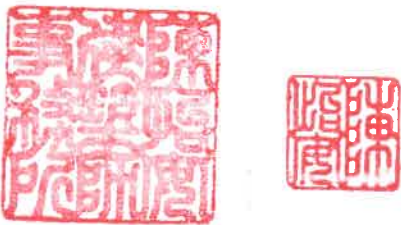

陳怡安建築師事務所  
220 新北市板橋區雙十路二段79號3樓之2  
TEL: (02)2253-2702 / FAX: (02)2254-7933

工程名稱 PROJECT  
經濟部國際貿易局  
簡報室整修工程

一般說明 GENERAL NOTES

工程顧問 CONSULTANT

圖面修正 REVISIONS

圖面管理 CONSULTANT

圖面名稱 DRAWING TITLE

比例尺 SCALE  
A3  
1:100  
A1

日期 DATE  
109.12

圖 號  
DRAWING NO.  
E-02

張 數  
SHEET NO.  
16  
18

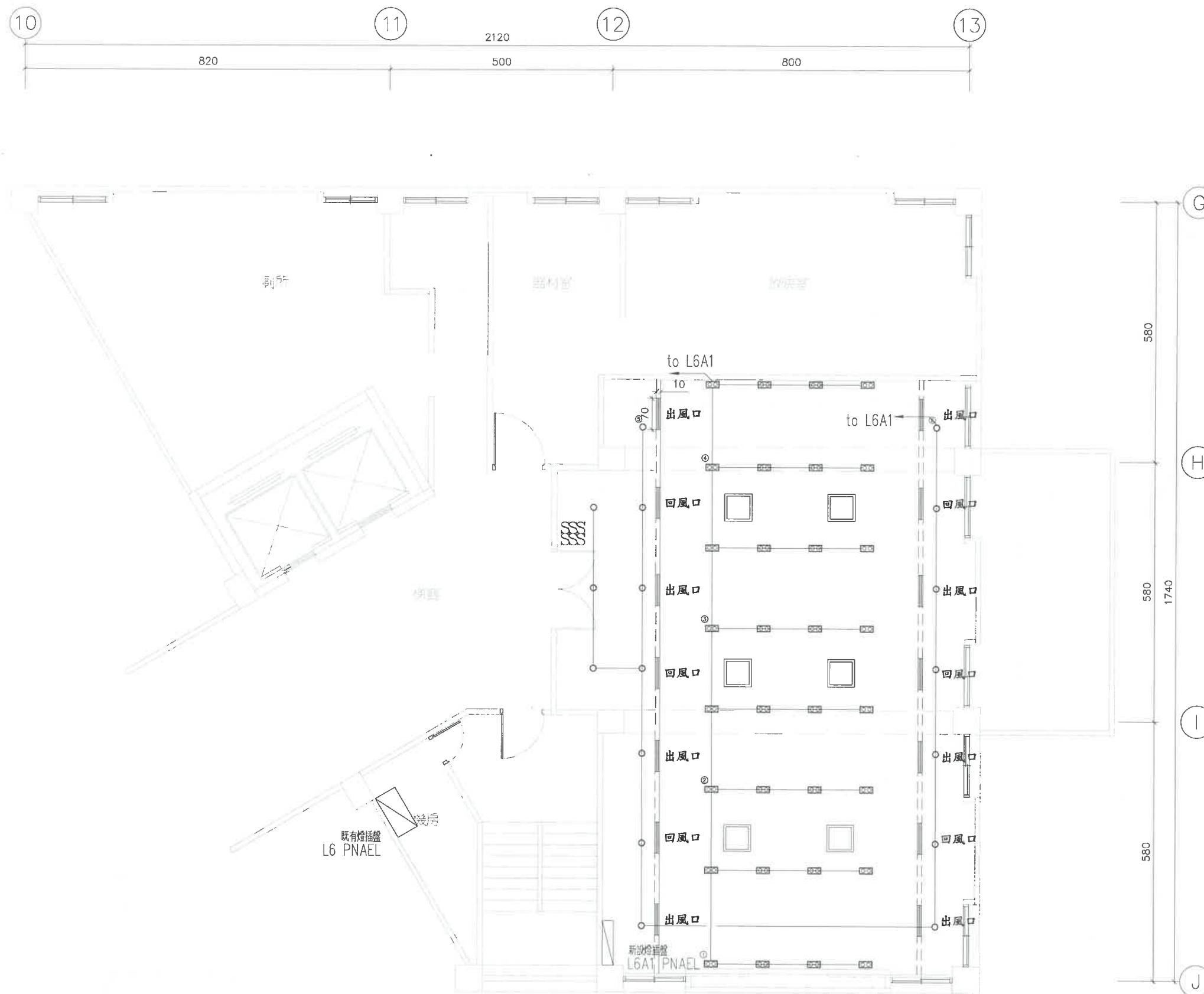

空調設備平面配置圖 S:1/100



陳怡安建築師事務所  
220 新北市板橋區雙十路二段79號3樓之2  
TEL: (02)2253-2702 / FAX: (02)2254-7933

工程名稱 PROJECT  
經濟部國際貿易局  
簡報室整修工程

一般說明 GENERAL NOTES

工程顧問 CONSULTANT  
結構  
機電  
景觀

圖面修正 REVISIONS  
NO 日期 DATE 內容 REMARKS

圖面管理 CONSULTANT  
DESIGNED BY 設計  
DRAWN BY 繪圖  
CHECKED BY 校對  
APPROVED BY 核准

圖面名稱 DRAWING TITLE  
空調設備平面配置圖

比例尺 SCALE  
A3 1:100  
A1  
日期 DATE  
109.12  
圖號 DRAWING NO.  
E-03  
張數 SHEET NO.  
17  
18

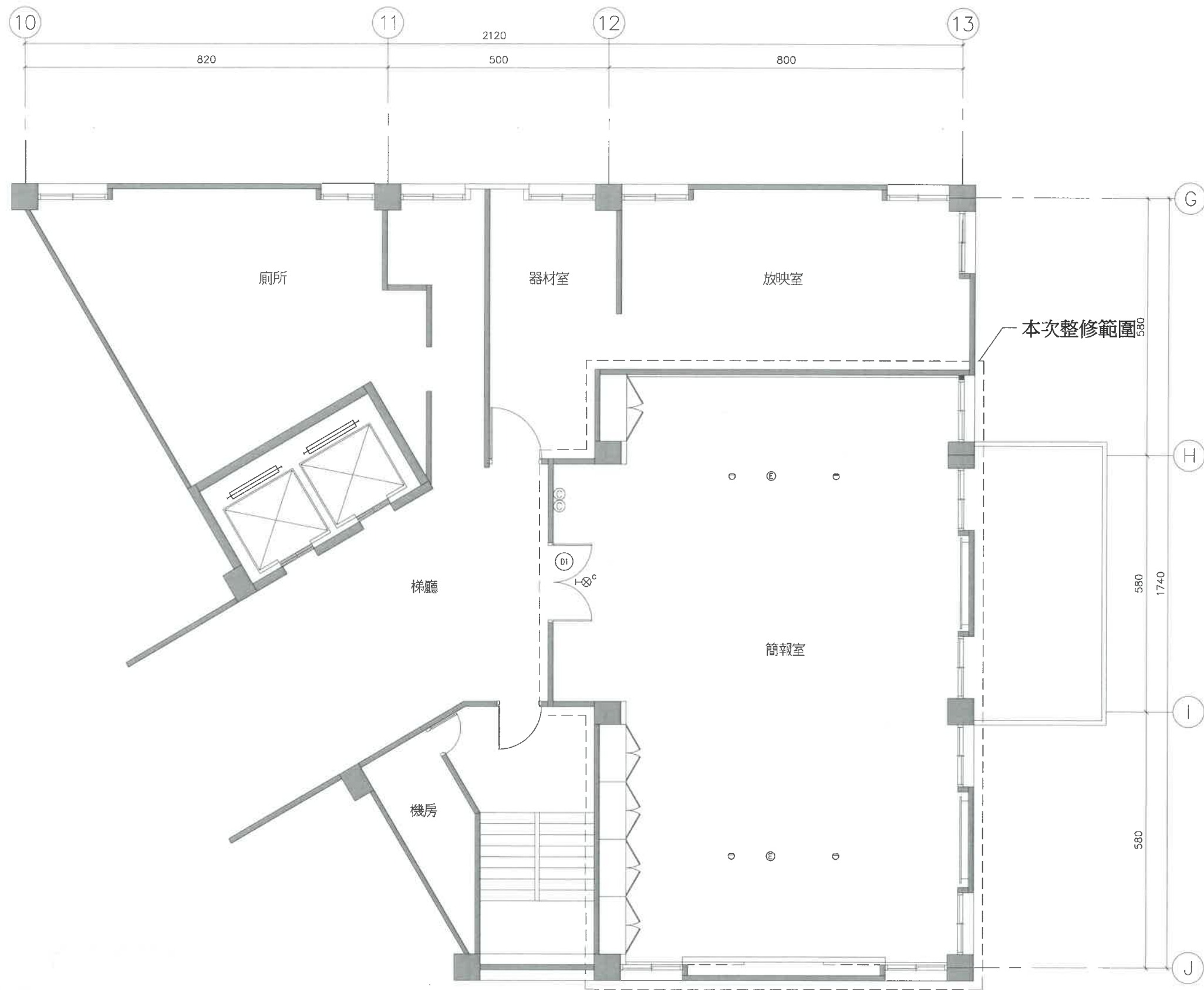

消防安全設備數量表

圖 例	名 稱	合計
⊖	差動式局限型探測器	4
⊙	手提式乾粉滅火器	2
Ⓢ	緊急照明燈	2
⚡	出口標示燈-C級	1

附註：消防安全設備數量表，係依消防法令之規定補設。



消防設備平面圖 S:1/100

陳怡安建築師事務所 220 新北市板橋區雙十路二段79號3樓之2 TEL: (02)2253-2702 / FAX: (02)2254-7933	工程名稱 PROJECT	一般說明 GENERAL NOTES	工程顧問 CONSULTANT	圖面修正 REVISIONS			圖面管理 CONSULTANT	圖面名稱 DRAWING TITLE	比例尺 SCALE	日期 DATE	109.12
	經濟部國際貿易局 簡報室整修工程		結構	NO	日期 DATE	內容 REMARKS	設計	消防設備平面圖	A3	圖 號 DRAWING NO. F-01	張 數 SHEET NO. 18
			機電				繪圖		1:100		
			景觀				核對		A1		
							核准				





